

平成23年4月分月次報告

繁盛クリニック様



あなたの未来を応援します！！



湯沢会計事務所

Yuzawa Accounting Office

月次推移損益計算書

自平成23年01月01日至平成23年04月30日

単位:千円

繁盛クリニック 平成23年度

4か月経過

勘定科目	月平均			1月	2月	3月	4月	5月	6月	7月	8月	9月	10月	11月	12月	実績累計	
	前々期	前期	当期														
青 色 入 金 額	収入金額																
	保険収入	4,880	5,604	6,728	6,924	6,856	6,736	6,397								26,913	
	自由診療収入	532	1,015	1,352	1,180	1,545	1,110	1,574								5,409	
	医業外収入	1			1											1	
	収入金額合計	5,413	6,620	8,081	8,105	8,401	7,846	7,971								32,323	
	前期収入金額			6,520	5,704	7,182	7,075	6,943	7,122	7,477	5,642	7,324	9,848	10,193	9,333	26,480	
營 上 原 価	売上総利益																
	期首棚卸高																
	薬品仕入	837	1,069	1,281	1,265	1,331	1,452	1,074								5,122	
	材料仕入			9		12	12	12								36	
	検査委託費	170	221	227	213	230	209	255								907	
	期末棚卸高																
	医業原価	1,007	1,290	1,516	1,478	1,573	1,673	1,341								6,065	
	売上総利益	4,406	5,330	6,564	6,626	6,828	6,173	6,630								26,258	
	(売上総利益率)	(81.4%)	(80.5%)	(81.2%)	(81.8%)	(81.3%)	(78.7%)	(83.2%)								(81.2%)	
	前期売上総利益			5,452	4,774	5,543	5,553	5,239	5,489	6,275	4,602	6,077	8,015	8,097	8,857	21,322	
業 特 別 控 除 前 所 得	人件費																
	給料手当	642	799	850	930	858	794	817								3,399	
	賞与																
	福利厚生費	3	△2	22	145	△20	△19	△19								87	
	(人件費計)	645	798	872	1,074	838	776	798								3,486	
	広告宣伝費	29	48	50	27	119	27	27								199	
	旅費交通費	40	66	78	97	59	100	57								313	
	通信費	17	19	22	20	23	22	24								89	
	接待交際費	20	11														
	支払手数料	200	471	296	218	115	265	585								1,184	
	諸会費	63	57	51	5	5	187	5								202	
	水道光熱費	51	52	78	123	67	67	56								312	
	リース料	398	398	429	429	429	429	429								1,714	
	地代家賃	390	793	500	500	500	500	500								2,000	
	保険料	4	3	24	47			47								95	
	消耗品費	36	229	92	105	162	83	16								367	
	修繕費			24	40	57										97	
	租税公課	12	10	2		9										9	
	図書研修費	36	31	29	23	13	55	23								114	
	車両費	18	147	10	10	8	11	11								41	
	衛生費	31	33	40	109	14	17	21								161	
	減価償却費	368	532	500	500	500	500	500								2,000	
	支払利息	51	95	92	92	91	90	96								369	
	雑損失		104														
	雑費	1	2	1	2	3	1	1								6	
	経費合計	2,411	3,898	3,189	3,421	3,010	3,130	3,194								12,756	
	差引金額	1,996	1,432	3,375	3,205	3,818	3,043	3,435								13,502	
	繰戻額等合計																
	繰入額等合計	500	500	500	500	500	500	500								2,000	
得	青申特控前所得	1,496	932	2,875	2,705	3,318	2,543	2,935								11,502	
	前期控除前所得				919	410	1,009	1,391	855	1,918	1,699	1,353	1,355	4,341	4,646	4,015	3,729

平成23年度

繁盛クリニック経営計画書

勘定科目	1月度	2月度	3月度	4月度	5月度	6月度	7月度	8月度	9月度	10月度	11月度	12月度	当期合計
保険収入	6,924	6,856	6,736	6,397	5,608	5,751	5,954	4,188	5,265	6,201	6,770	6,965	73,614
自由診療収入	1,180	1,545	1,110	1,574	1,364	1,370	1,523	1,425	2,088	3,651	3,416	2,306	22,553
医業外収入	1	0	0	0	0	1	0	0	0	0	0	0	2
収入金額合計	8,105	8,401	7,846	7,971	6,972	7,122	7,477	5,613	7,353	9,851	10,187	9,271	96,169
薬品仕入	1,265	1,331	1,452	1,074	1,481	1,384	959	864	1,016	1,565	1,841	249	14,479
材料仕入	0	12	12	12	0	0	0	0	0	0	0	0	36
検査委託費	213	230	209	255	250	250	250	250	250	250	250	250	2,907
医業原価	1,478	1,573	1,673	1,341	1,731	1,634	1,209	1,114	1,266	1,815	2,091	499	17,423
売上総損益	6,626	6,828	6,173	6,630	5,241	5,489	6,268	4,499	6,087	8,037	8,096	8,772	78,746
給料手当	930	858	794	817	850	850	850	850	850	850	850	850	10,199
賞与	0	0	0	0	0	0	600	0	0	0	0	900	1,500
人件費計	930	858	794	817	850	850	1,450	850	850	850	850	1,750	11,699
福利厚生費	145	△ 20	△ 19	△ 19	△ 7	58	△ 20	△ 20	△ 20	60	△ 20	△ 16	103
広告宣伝費	27	119	27	27	98	27	27	27	81	91	27	27	604
旅費交通費	97	59	100	57	106	54	103	58	103	53	47	117	954
通信費	20	23	22	24	23	21	24	20	20	52	29	19	298
接待交際費	0	0	0	0	13	3	49	34	0	48	0	28	175
会議費	0	0	0	0	0	0	0	0	0	49	0	0	49
支払手数料	218	115	265	585	196	105	231	109	200	192	134	136	2,489
諸会費	5	5	187	5	5	95	5	5	5	5	5	158	485
水道光熱費	123	67	67	56	86	57	55	0	131	58	59	12	769
リース料	429	429	429	429	429	429	429	429	429	429	429	429	5,143
地代家賃	500	500	500	500	500	500	500	500	500	500	500	500	6,000
保険料	47	0	0	47	0	0	174	0	△ 16	41	0	0	294
消耗品費	105	162	83	16	539	220	62	41	120	40	178	223	1,789
修繕費	40	57	0	0	0	0	0	0	0	0	0	0	97
租税公課	0	9	0	0	12	0	0	9	114	0	0	29	173
図書研修費	23	13	55	23	36	47	33	34	33	43	14	13	367
車両費	10	8	11	11	82	28	24	47	19	13	14	17	284
衛生費	109	14	17	21	22	29	25	91	69	27	30	23	477
減価償却費	500	500	500	500	500	500	500	500	500	500	500	500	6,000
支払利息	92	91	90	96	93	92	96	93	92	91	89	397	1,412
雑損失	0	0	0	0	0	0	0	0	154	0	0	0	154
雑費	2	3	1	1	1	1	1	1	1	1	1	5	17
経費合計	3,421	3,010	3,130	3,194	3,585	3,116	3,767	2,826	3,387	3,143	2,885	4,367	39,831
差引金額	3,205	3,818	3,043	3,435	1,656	2,373	2,501	1,673	2,700	4,894	5,211	4,405	38,915
専従者給与	500	500	500	500	500	500	1,000	500	500	500	500	1,000	7,000
繰入額等合計	500	500	500	500	500	500	1,000	500	500	500	500	1,000	7,000
[差引損益計算]	2,705	3,318	2,543	2,935	1,156	1,873	1,501	1,173	2,200	4,394	4,711	3,405	31,915
税金	947	1,161	890	1,027	405	655	525	411	770	1,538	1,649	1,192	11,170
借入金①武蔵野4000万	260	260	260	260	260	260	260	260	260	260	260	260	3,120
借入金②りそな3500万	195	195	195	195	195	195	195	195	195	195	195	195	2,340
減価償却費	△ 500	△ 500	△ 500	△ 500	△ 500	△ 500	△ 500	△ 500	△ 500	△ 500	△ 500	△ 500	△ 6,000
利益から支出する金額	902	1,116	845	982	360	610	480	366	725	1,493	1,604	1,147	10,630
理論キャッシュ増減	1,804	2,202	1,698	1,953	796	1,262	1,021	808	1,475	2,901	3,107	2,258	21,285
キャッシュ増加額累計	1,804	4,005	5,703	7,656	8,453	9,715	10,736	11,543	13,018	15,919	19,026	21,285	21,285

資金繰実績表

繁盛クリニック

平成23年度

単位：千円

資金繰項目	1月	2月	3月	4月	5月	6月	7月	8月	9月	10月	11月	12月	合計
[月初資金]	34,009	36,377	37,947	29,033	34,312	34,312	34,312	34,312	34,312	34,312	34,312	34,312	34,009
[経常収入]													
現金売上	2,033	2,338	1,933	2,046									8,350
売掛金回収	7,167	6,139	6,281	5,607									25,194
受取手形期日取立 (受取手形受入高)													
受取手形割引													
前受金入金													
金融収益													
その他経常収入													
< 経常収入合計 >	9,200	8,476	8,215	7,654									33,545
[経常支出]													
現金仕入													
買掛金支払	1,833	1,962	2,219	1,490									7,504
支払手形決済 (支払手形振出)													
人件費支出	1,563	1,355	1,290	1,317									5,525
諸経費支出	1,865	1,515	1,706	1,717									6,803
金融費用支出	92	91	90	96									369
租税公課		9											9
未払金・前払金	36	35	35	664									770
その他経常支出	303												303
< 経常支出合計 >	5,691	4,967	5,341	5,283									21,282
[差引経常収支過不足]	3,509	3,510	2,874	2,371									12,263
[財務等収入]													
借入金													
固定性預金引出													
有価証券売却収入													
資産売却収入													
その他財務等収入	314	16	79	5,100									5,509
< 財務等収入合計 >	314	16	79	5,100									5,509
[財務等支出]													
借入金返済	455	455	455	455									1,820
固定性預金預入													
有価証券購入													
設備投資													
決算関係支出													
その他財務等支出	1,000	1,500	11,412	1,736									15,648
< 財務等支出合計 >	1,455	1,955	11,867	2,191									17,468
[財務収支]	△ 1,141	△ 1,939	△ 11,788	2,909									△ 11,959
[総合収支]	2,368	1,570	△ 8,914	5,279									303
[月末資金]	36,377	37,947	29,033	34,312	34,312	34,312	34,312	34,312	34,312	34,312	34,312	34,312	34,312

合計残高試算表(貸借対照表)

自平成23年04月01日至平成23年04月30日

単位:円

繁盛クリニック 平成23年度

勘定科目		前月残高	借方	貸方	当月残高	構成比%
流動資産	現金	97,559	200,000	53,817	243,742	0.3
	窓口現金	115,000	1,885,700	1,846,890	153,810	0.2
	普通預金	28,820,152	14,488,503	9,394,042	33,914,613	36.0
	現金・預金合計	29,032,711	16,574,203	11,294,749	34,312,165	36.4
	医業未収金	11,091,252	5,311,847	5,604,874	10,798,225	11.4
	自費未収金	780,816	720,126	400,852	1,100,090	1.2
売上債権合計	11,872,068	6,031,973	6,005,726	11,898,315	12.6	
有価証券合計						
薬品	448,270			448,270	0.5	
診療材料	89,393			89,393	0.1	
棚卸資産合計	537,663			537,663	0.6	
前払費用	92,329			92,329	0.1	
他流動資産合計	92,329			92,329	0.1	
流動資産合計	41,534,771	22,606,176	17,300,475	46,840,472	49.7	
固定資産	建物	15,109,479			15,109,479	16.0
	建物附属設備	8,210,095			8,210,095	8.7
	構築物	891,245			891,245	0.9
	工具器具備品	1,764,332			1,764,332	1.9
	減価償却累計額	△1,500,000		500,000	△2,000,000	-2.1
有形固定資産計	24,475,151		500,000	23,975,151	25.4	
ソフトウェア	75,699			75,699	0.1	
営業権	2,500,000			2,500,000	2.7	
無形固定資産計	2,575,699			2,575,699	2.7	
敷金	3,000,000			3,000,000	3.2	
保証金	100,000			100,000	0.1	
投資等合計	3,100,000			3,100,000	3.3	
固定資産合計	30,150,850		500,000	29,650,850	31.4	
入金	675,000			675,000	0.7	
礼金	333,334			333,334	0.4	
繰延資産合計	1,008,334			1,008,334	1.1	
事業主貸	14,785,511	2,027,313		16,812,824	17.8	
事業主貸合計	14,785,511	2,027,313		16,812,824	17.8	
資産合計	87,479,466	24,633,489	17,800,475	94,312,480	100.0	

勘定科目		前月残高	借方	貸方	当月残高	構成比%
流動負債	買掛金	3,115,393	1,490,399	1,341,118	2,966,112	3.1
	仕入債務合計	3,115,393	1,490,399	1,341,118	2,966,112	3.1
	未払金	2,383,418	1,980,385	1,318,146	1,721,179	1.8
	預り金	128,760		64,210	192,970	0.2
	貸倒引当金	728,377			728,377	0.8
他流動負債合計	3,240,555	1,980,385	1,382,356	2,642,526	2.8	
流動負債合計	6,355,948	3,470,784	2,723,474	5,608,638	5.9	
固定負債	長期借入金	62,690,000	455,000		62,235,000	66.0
固定負債合計	62,690,000	455,000		62,235,000	66.0	
事業主借	408,811		5,100,000	5,508,811	5.8	
事業主借合計	408,811		5,100,000	5,508,811	5.8	
負債合計	69,454,759	3,925,784	7,823,474	73,352,449	77.8	
資本	元入金	9,458,053			9,458,053	10.0
	青特控前所得計	8,566,654		2,935,324	11,501,978	12.2
資本合計	18,024,707		2,935,324	20,960,031	22.2	
負債・資本合計	87,479,466	3,925,784	10,758,798	94,312,480	100.0	

合計残高試算表(損益計算書)

自平成23年04月01日至平成23年04月30日

繁盛クリニック 平成23年度

単位:円

勘定科目		前月残高	借方	貸方	当月残高	構成比%
青 色 申 告 業 特 別 損 控 益 除 前 所 得	収入金額					
	保険収入	20,516,103	115,506	6,512,147	26,912,744	83.3
	自由診療収入	3,835,055		1,574,142	5,409,197	16.7
	医療外収入	780		100	880	0.0
	収入金額合計	24,351,938		7,970,883	32,322,821	100.0
	売上原価					
	期首棚卸高					
	薬品仕入	4,047,725	1,074,311		5,122,036	15.8
	材料仕入	24,150	12,075		36,225	0.1
	検査委託費	652,265	254,732		906,997	2.8
	期末棚卸高					
	医療原価	4,724,140	1,341,118		6,065,258	18.8
	売上総損益	19,627,798		6,629,765	26,257,563	81.2
	人件費					
	給料手当	2,582,287	1,316,615	500,000	3,398,902	10.5
	福利厚生費	106,203	1,185	19,963	87,425	0.3
	(人件費計)	2,688,490	797,837		3,486,327	10.8
	経費					
	広告宣伝費	172,200	26,775		198,975	0.6
	旅費交通費	255,660	56,840		312,500	1.0
	通信費	64,231	24,321		88,552	0.3
	支払手数料	599,011	584,586		1,183,597	3.7
	諸会費	197,100	4,900		202,000	0.6
	水道光熱費	255,763	55,893		311,656	1.0
	リース料	1,285,767	428,589		1,714,356	5.3
	地代家賃	1,500,000	500,000		2,000,000	6.2
	保険料	47,250	47,250		94,500	0.3
	消耗品費	350,533	16,185		366,718	1.1
	修繕費	97,000			97,000	0.3
	租税公課	9,000			9,000	0.0
	図書研修費	91,299	22,739		114,038	0.4
	車両費	29,642	11,384		41,026	0.1
	衛生費	139,751	21,073		160,824	0.5
	減価償却費	1,500,000	500,000		2,000,000	6.2
	支払利息	272,977	95,569		368,546	1.1
	雑費	5,470	500		5,970	0.0
	経費合計	9,561,144	3,194,441		12,755,585	39.5
	差引金額	10,066,654		3,435,324	13,501,978	41.8
	繰戻額等					
	繰戻額等合計					
	専従者給与	1,500,000	500,000		2,000,000	6.2
	繰入額等					
	繰入額等合計	1,500,000	500,000		2,000,000	6.2
	青申特控前所得	8,566,654		2,935,324	11,501,978	35.6

勘定科目		前月残高	借方	貸方	当月残高	構成比%
材 料 費						
	材料費合計					
当 期 製 造 原 価						
	労務費合計					
	製造経費合計					
	総製造費用					
	合計					
	当期製造原価					

前期比較貸借対照表

平成 23年04月30日 現在

単位:千円

繁盛クリニック 平成23年度

勘定科目	前期		当期		増減	
	金額	構成比	金額	構成比	金額	増加率
現金	△46	-0.0	244	0.3	290	-627.0
窓口現金	487	0.5	154	0.2	△333	-68.4
普通預金	30,300	30.9	33,915	36.0	3,615	11.9
現金・預金合計	30,740	31.3	34,312	36.4	3,572	11.6
医業未収金	9,345	9.5	10,798	11.4	1,453	15.6
自費未収金	310	0.3	1,100	1.2	791	255.4
売上債権合計	9,654	9.8	11,898	12.6	2,244	23.2
有価証券合計						
薬品	397	0.4	448	0.5	51	13.0
診療材料	120	0.1	89	0.1	△30	-25.37835469
棚卸資産合計	517	0.5	538	0.6	21	4.1
前払金						
前払費用	418	0.4	92	0.1	△326	-77.9
仮払源泉税	406	0.4			△406	-100.0
リサイクル費用	31	0.0			△31	-100.0
他流動資産合計	855	0.9	92	0.1	△763	-89.2
流動資産合計	41,767	42.6	46,840	49.7	5,074	12.1
建物	15,728	16.0	15,109	16.0	△619	-3.9
建物附属設備	9,343	9.5	8,210	8.7	△1,133	-12.1
構築物	1,003	1.0	891	0.9	△112	-11.1
車両運搬具	5,582	5.7			△5,582	-100.0
工具器具備品	556	0.6	1,764	1.9	1,209	217.5
少額資産	706	0.7			△706	-100.0
減価償却累計額	△2,090	-2.1	△2,000	-2.1	90	-4.3
有形固定資産計	30,828	31.4	23,975	25.4	△6,853	-22.2
ソフトウェア	111	0.1	76	0.1	△35	-31.6
営業権	4,500	4.6	2,500	2.7	△2,000	-44.4
無形固定資産計	4,611	4.7	2,576	2.7	△2,035	-44.1
敷金	3,150	3.2	3,000	3.2	△150	-4.8
保証金	2,800	2.9	100	0.1	△2,700	-96.4
投資等合計	5,950	6.1	3,100	3.3	△2,850	-47.9
固定資産合計	41,389	42.2	29,651	31.4	△11,738	-28.4
入金	1,215	1.2	675	0.7	△540	-44.4
その他繰延資産	551	0.6	333	0.4	△218	-39.5
繰延資産合計	1,766	1.8	1,008	1.1	△758	-42.9
事業主貸	13,205	13.5	16,813	17.8	3,608	27.3
事業主貸合計	13,205	13.5	16,813	17.8	3,608	27.3
資産合計	98,127	100.0	94,312	100.0	△3,814	-3.9

勘定科目	前期		当期		増減	
	金額	構成比	金額	構成比	金額	増加率
買掛金	4,091	4.2	2,966	3.1	△1,125	-27.5
仕入債務合計	4,091	4.2	2,966	3.1	△1,125	-27.5
未払金	8,181	8.3	1,721	1.8	△6,460	-79.0
預り金	198	0.2	193	0.2	△5	-2.5
貸倒引当金	669	0.7	728	0.8	59	8.9
他流動負債合計	9,048	9.2	2,643	2.8	△6,406	-70.8
流動負債合計	13,139	13.4	5,609	5.9	△7,531	-57.3
長期借入金	67,285	68.6	62,235	66.0	△5,050	-7.5
固定負債合計	67,285	68.6	62,235	66.0	△5,050	-7.5
事業主借	1,698	1.7	5,509	5.8	3,811	224.4
事業主借合計	1,698	1.7	5,509	5.8	3,811	224.4
負債合計	82,122	83.7	73,352	77.8	△8,770	-10.7
元入金	12,275	12.5	9,458	10.0	△2,817	-22.9
青特控前所得計	3,729	3.8	11,502	12.2	7,773	208.4
資本合計	16,005	16.3	20,960	22.2	4,956	31.0
負債・資本合計	98,127	100.0	94,312	100.0	△3,814	-3.9

前期比較損益計算書

自平成23年01月01日至平成23年04月30日

繁盛クリニック 平成23年度

単位:千円

勘定科目	前期		当期		増減	
	金額	構成比	金額	構成比	金額	増減率
収入金額	22,418	84.7	26,913	83.3	4,495	20.0
保険収入						
自由診療収入	4,061	15.3	5,409	16.7	1,348	33.2
医業外収入	1	0.0	1	0.0	△	-17.0
収入金額合計	26,480	100.0	32,323	100.0	5,843	22.1
売上原価						
期首棚卸高						
薬品仕入	4,274	16.1	5,122	15.8	848	19.8
材料仕入			36	0.1	36	
検査委託費	884	3.3	907	2.8	23	2.6
期末棚卸高						
医業原価	5,158	19.5	6,065	18.8	907	17.6
売上総損益	21,322	80.5	26,258	81.2	4,936	23.1
人件費						
給料手当	3,197	12.1	3,399	10.5	202	6.3
賞与						
福利厚生費	△7	-0.0	87	0.3	94	-1437.6
(人件費計)	3,191	12.0	3,486	10.8	296	9.3
経費						
広告宣伝費	193	0.7	199	0.6	6	3.0
旅費交通費	263	1.0	313	1.0	49	18.7
通信費	76	0.3	89	0.3	13	17.3
接待交際費	44	0.2			△44	-100.0
支払手数料	1,884	7.1	1,184	3.7	△700	-37.2
諸会費	229	0.9	202	0.6	△27	-11.7
水道光熱費	208	0.8	312	1.0	104	49.9
リース料	1,592	6.0	1,714	5.3	122	7.7
地代家賃	3,170	12.0	2,000	6.2	△1,170	-36.9
保険料	11	0.0	95	0.3	83	752.9
消耗品費	915	3.5	367	1.1	△549	-59.9
修繕費			97	0.3	97	
租税公課	38	0.1	9	0.0	△29	-76.3
図書研修費	125	0.5	114	0.4	△11	-8.9
車両費	589	2.2	41	0.1	△548	-93.0
衛生費	134	0.5	161	0.5	27	20.1
減価償却費	2,128	8.0	2,000	6.2	△128	-6.0
支払利息	381	1.4	369	1.1	△12	-3.1
雑損	415	1.6			△415	-100.0
雑費	7	0.0	6	0.0	△1	-18.7
経費合計	15,593	58.9	12,756	39.5	△2,837	-18.2
差引金額	5,729	21.6	13,502	41.8	7,773	135.7
繰戻額等						
繰戻額等合計						
専従者給与	2,000	7.6	2,000	6.2		
繰入額等						
貸倒引当金繰入						
繰入額等合計	2,000	7.6	2,000	6.2		
青申特控前所得	3,729	14.1	11,502	35.6	7,773	208.4

勘定科目	前期		当期		増減	
	金額	構成比	金額	構成比	金額	増減率
材料費						
材料費合計						
労務費						
労務費合計						
製造経費						
製造経費合計						
総製造費用						
合計						
当期製造原価						

収益性・生産性・安全性レーダーチャート

繁盛クリニック 平成23年度

自平成23年01月01日至平成23年04月30日

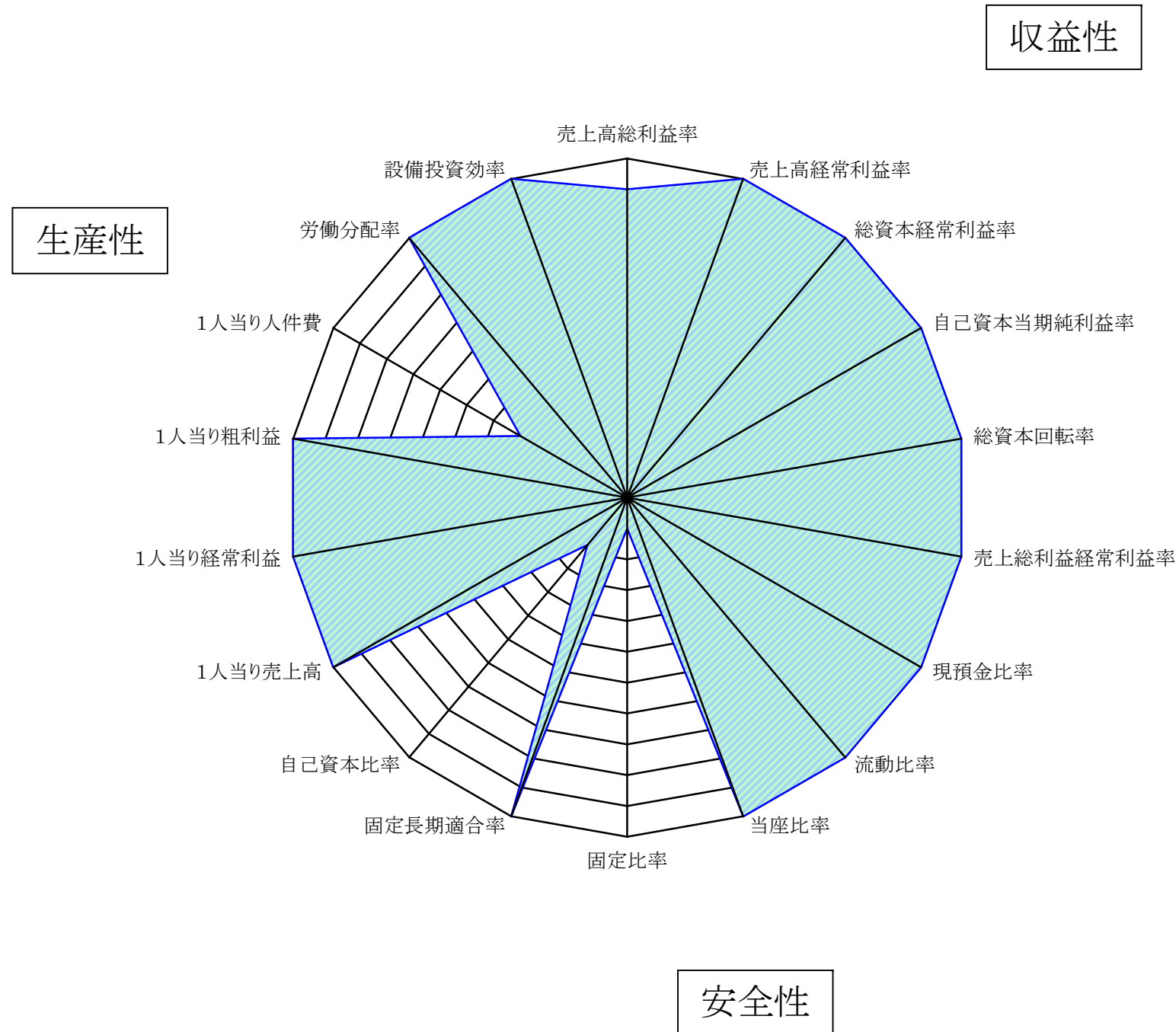

分析項目		計算式	分析値	単位	目標値	良否	
収益性	利益率	売上高総利益率	売上総利益÷売上高×100	81.2	%	87%以上	○
		売上高経常利益率	経常利益÷売上高×100	35.6	%	9%以上	◎
	収益総合	総資本経常利益率	経常利益÷総資本(総資産)×100	44.5	%	10%以上	◎
		自己資本当期純利益率	当期純利益÷自己資本×100	357.4	%	14%以上	◎
	回転率他	総資本回転率	売上高÷総資本(総資産)	1.25	回	1.0以上	◎
		売上総利益経常利益率	経常利益÷売上総利益×100	43.8	%	11%以上	◎
生産性	生産額	1人当り月平均売上高	売上高÷従業員数÷月数	1,616千	円	911千	◎
		1人当り月平均経常利益	経常利益÷従業員数÷月数	575千	円	87千	◎
		1人当り月平均粗利益	粗利益÷従業員数÷月数	1,313千	円	798千	◎
	人件費	1人当り月平均人件費	人件費÷従業員数÷月数	274千	円	517千	×
		労働分配率	人件費÷粗利益×100	20.9	%	65%以下	◎
		設備投資効率	粗利益÷設備資産	3.29	回	1.9以上	◎
安全性	支払能力	現預金比率	現金預金÷総資産×100	44.3	%	35%以上	◎
		流動比率	流動資産÷流動負債×100	835.1	%	508%以上	◎
		当座比率	当座資産÷流動負債×100	823.9	%	462%以上	◎
	調達	固定比率	固定資産÷自己資本×100	307.1	%	66%以下	×
		固定長期適合率	固定資産÷(自己資本+固定負債)×100	41.2	%	54%以下	◎
		資本	自己資本比率	自己資本÷総資本×100	12.5	%	71%以上

損益推移表

平成23年1月 から 平成23年12月

(単位:千円)

A.売上

月	前年同月	当年実績	増減額	前年比%
1	6,520	8,105	1,585	124.3
2	5,704	8,401	2,697	147.3
3	7,182	7,846	664	109.2
4	7,076	7,971	895	112.6
5	6,972			0.0
6	7,122			0.0
7	7,477			0.0
8	5,613			0.0
9	7,353			0.0
10	9,851			0.0
11	10,186			0.0
12	9,258			0.0
合計	90,314	32,323	5,841	122.1%
平均	7,526	8,081	1,460	107.4
	①	②	③	②÷①

B.限界利益(粗利)

売上から仕入・外注費を控除した金額

月	前年同月	当年実績	増減額	前年比%
1	5,452	6,626	1,174	121.5
2	4,774	6,828	2,054	143.0
3	5,543	6,173	630	111.4
4	5,555	6,630	1,075	119.4
5	5,268			0.0
6	5,489			0.0
7	6,275			0.0
8	4,573			0.0
9	6,106			0.0
10	8,018			0.0
11	8,091			0.0
12	8,865			0.0
合計	74,009	26,257	4,933	123.1%
平均	6,167	6,564	1,233	106.4
	①	②	③	②÷①

C.固定費

すべての経費から雑収入・受け取り利息を控除

月	前年同月	当年実績	増減額	前年比%
1	3,986	3,421	-565	85.8
2	3,864	3,010	-854	77.9
3	4,034	3,130	-904	77.6
4	3,661	3,194	-467	87.2
5	3,884			0.0
6	3,071			0.0
7	4,076			0.0
8	2,749			0.0
9	4,648			0.0
10	3,174			0.0
11	2,952			0.0
12	3,855			0.0
合計	43,954	12,755	-2,790	82.1%
平均	3,663	3,189	-698	87.1
	①	②	③	②÷①

経常利益(B-C)

(粗利-固定費)

月	前年同月	当年実績	増減額	前年比%
1	1,466	3,205	1,739	218.6
2	910	3,818	2,908	419.6
3	1,509	3,043	1,534	201.7
4	1,893	3,435	1,542	181.5
5	1,384			0.0
6	2,418			0.0
7	2,199			0.0
8	1,824			0.0
9	1,458			0.0
10	4,844			0.0
11	5,139			0.0
12	5,010			0.0
合計	30,054	13,501	7,723	233.7%
平均	2,505	3,375	1,931	134.8
	①	②	③	②÷①

損益推移(グラフ)

売上

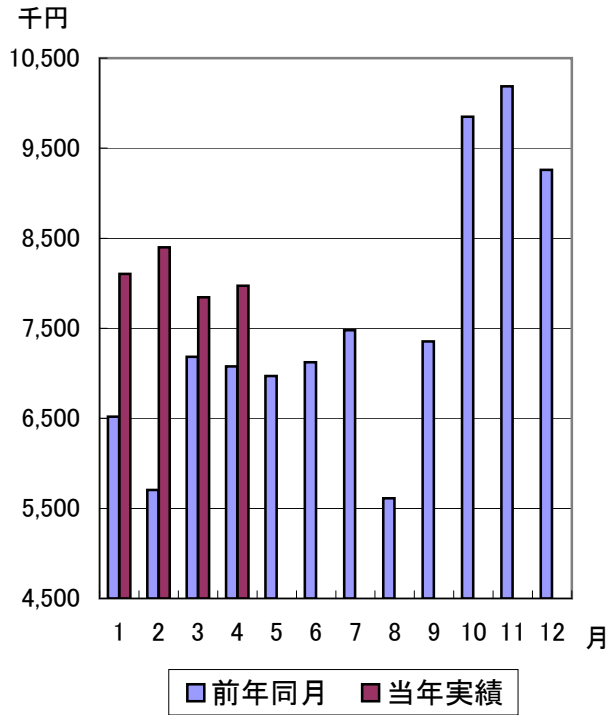

限界利益(粗利)

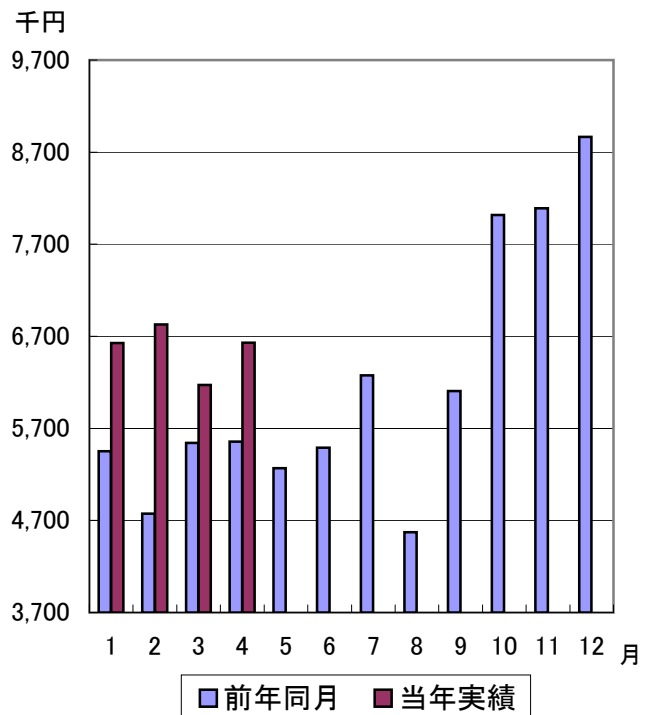

固定費

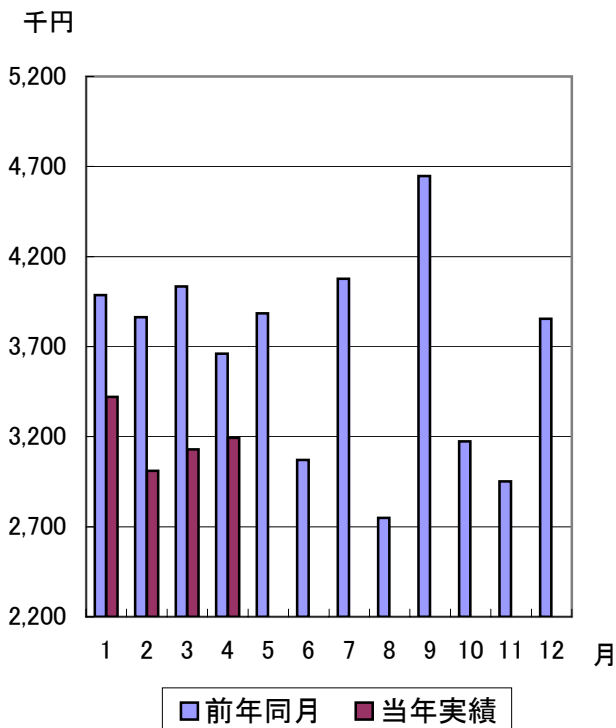

経常利益

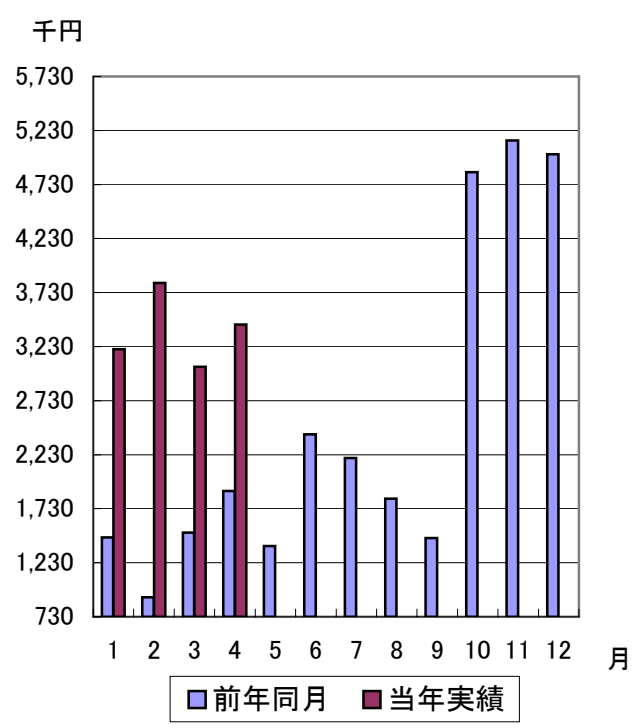

損益分岐点分析

	損益分岐点 売上	実際売上	差額	経営安全率 (%)
前年平均	4,489	7,526	3,037	38.1
1月	4,184	8,105	3,921	48.4
2月	3,704	8,401	4,697	55.9
3月	3,978	7,846	3,868	49.3
4月	3,841	7,971	4,130	51.8
5月				
6月				
7月				
8月				
9月				
10月				
11月				
12月				
合計	15,707	32,323	16,616	51.4
平均	3,927	8,081	4,154	51.4
	①	②	③	③÷②

◇損益分岐点売上とは、売上原価等経費の総合計額に等しくなる売上額のことです。
売上が、損益分岐点売上を越えれば、黒字なり、逆に下回れば赤字になります。

◇経営安全率とは、実際の売上が、損益分岐点売上を越えている割合をいいます。
経営安全率が、高ければ高いほど、利益が多く経営的に安全だということになります。

経営安全率の基準	
区分	基準値
超優良	40%超
優良	21～40%
普通	11～20%
危険	1～10%
赤字	0%より小

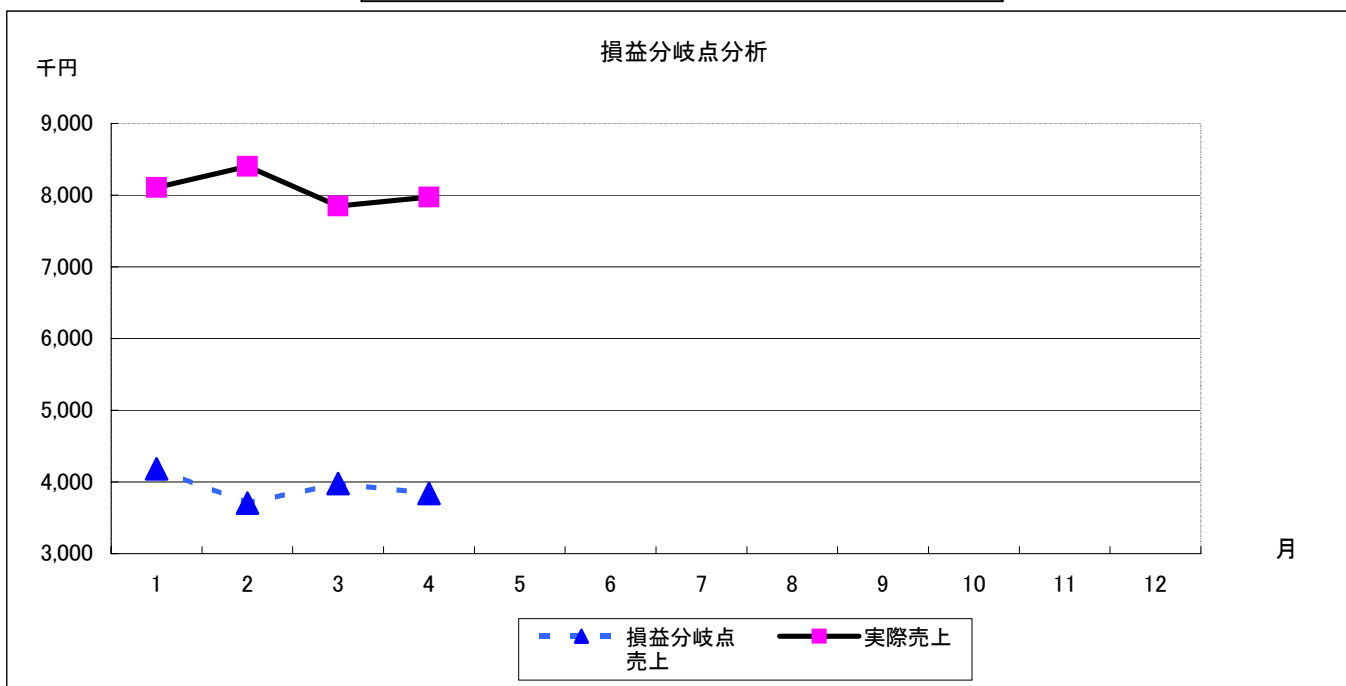

5期売上比較

月	平成23年度	平成22年度	平成21年度	平成20年度	平成19年度
1	8,105	6,520	4,725	3,857	0
2	8,401	5,704	5,167	4,713	0
3	7,846	7,182	5,897	4,581	0
4	7,971	7,076	5,862	4,135	3,082
5		6,972	6,056	4,384	3,382
6		7,122	6,587	4,533	3,770
7		7,477	6,145	5,302	3,693
8		5,613	4,742	3,503	3,124
9		7,353	6,510	4,477	3,192
10		9,851	8,499	6,097	4,190
11		10,186	8,896	8,420	5,071
12		9,258	9,393	9,235	8,477
合計	32,323	90,314	78,479	63,237	37,981
平均	8,081	7,526	6,540	5,270	3,165

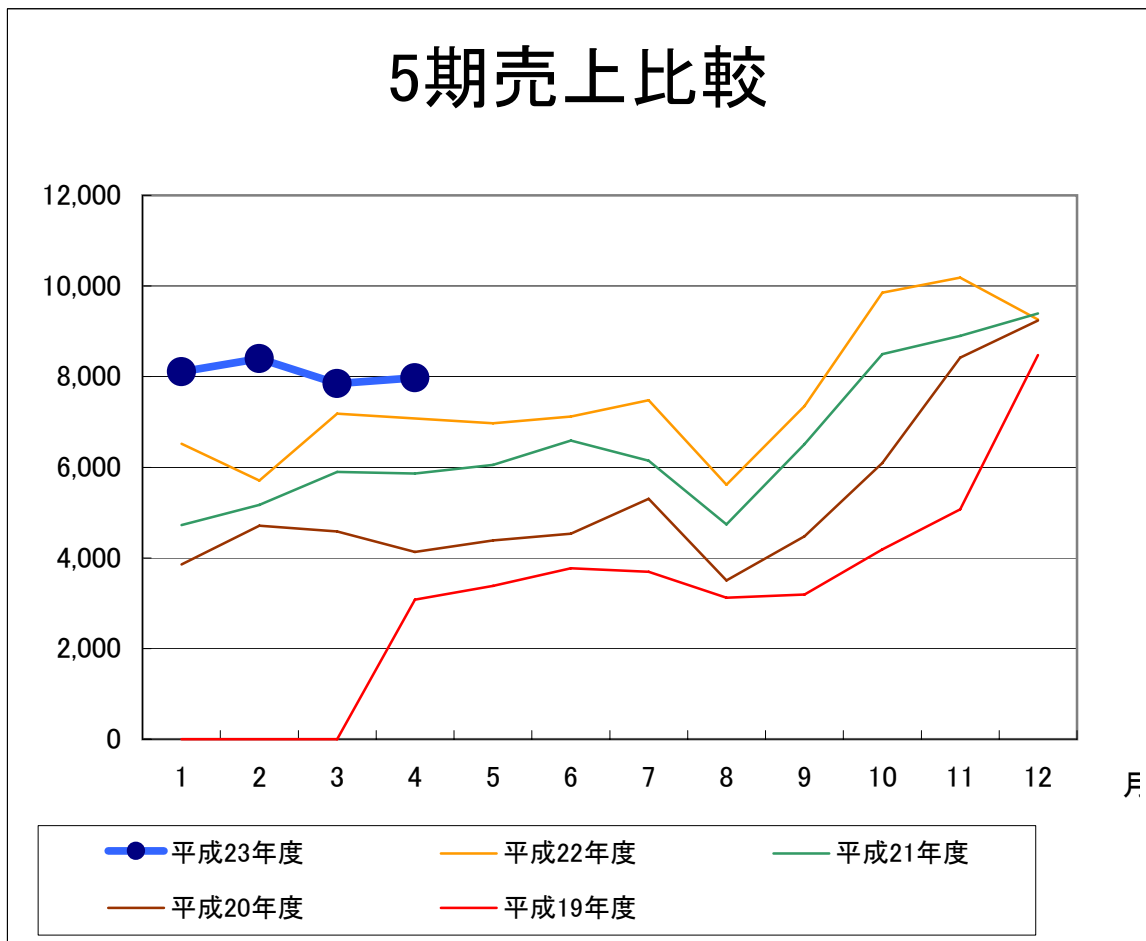

		1月	2月	3月	4月	5月	6月	7月	8月	9月	10月	11月	12月	合計	月平均
平成23年	件数	993	937	991	935									3,856	964
	実日数	1,298	1,204	1,329	1,275									5,106	1,277
	診療日数	19	19	23	22									83	21
	保険点数	698,525	684,552	676,268	652,758									2,712,103	678,026
	新患者数	191	166	161	191									709	177
	1人1日点数	538	569	509	512									2,128	532
	レセプト1件点数	703	731	682	698									2,815	704
	1日平均来院数	68	63	58	58									247	62
	平均来院日数	1.3	1.3	1.3	1.4									5.3	1.3
平成22年	件数	791	718	798	718	753	798	811	631	740	881	934	998	9,571	798
	実日数	1,050	960	1,070	986	1,033	1,114	1,168	825	981	1,204	1,355	1,376	13,122	1,094
	診療日数	18	16	19	19	17	19	20	16	18	19	19	19	219	18
	保険点数	567,220	526,417	586,812	569,206	564,980	583,073	600,250	419,168	524,707	620,897	678,647	702,903	6,944,280	578,690
	新患者数	129	95	91	105	139	143	152	129	182	226	222	210	1,823	152
	1人1日点数	540	548	548	577	547	523	514	508	535	516	501	511	6,369	531
	レセプト1件点数	717	733	735	793	750	731	740	664	709	705	727	704	8,709	726
	1日平均来院数	58	60	56	52	61	59	60	52	55	63	71	72	719	60
	平均来院日数	1.3	1.3	1.3	1.4	1.4	1.4	1.4	1.3	1.3	1.4	1.5	1.4	16.4	1.4
平成21年	件数	704	704	738	642	656	684	716	537	721	862	812	835	8,611	718
	実日数	885	909	988	878	934	949	962	697	966	1,186	1,067	1,119	11,540	962
	診療日数	19	20	21	19	20	22	22	17	20	22	20	21	243	20
	保険点数	452,928	469,097	539,175	498,514	542,041	572,699	553,092	404,694	561,605	635,403	574,031	577,256	6,380,535	531,711
	新患者数	101	103	99	68	82	99	142	77	142	138	149	141	1,341	112
	1人1日点数	512	516	546	568	580	603	575	581	581	536	538	516	6,652	554
	レセプト1件点数	643	666	731	777	826	837	772	754	779	737	707	691	8,921	743
	1日平均来院数	47	45	47	46	47	43	44	41	48	54	53	53	569	47
	平均来院日数	1.3	1.3	1.3	1.4	1.4	1.4	1.3	1.3	1.3	1.4	1.3	1.3	16.1	1.3

繁盛クリニック

